Floristický minikurz Moravskoslezské pobočky České botanické společnosti

Po úpatí Králického Sněžníku a Vrbenských rozsoch

14.–16. 6. 2019

pohybovat se budeme v krásné a téměř neprobádané oblasti

Petr Petřík a Martin Mokrejš

Olomouc - Zábřeh n. M. - Bludov – Hanušovice – Staré Město pod Sněžníkem

nálezy ZCHD z oblasti síťových čtverců 5867 || 5767

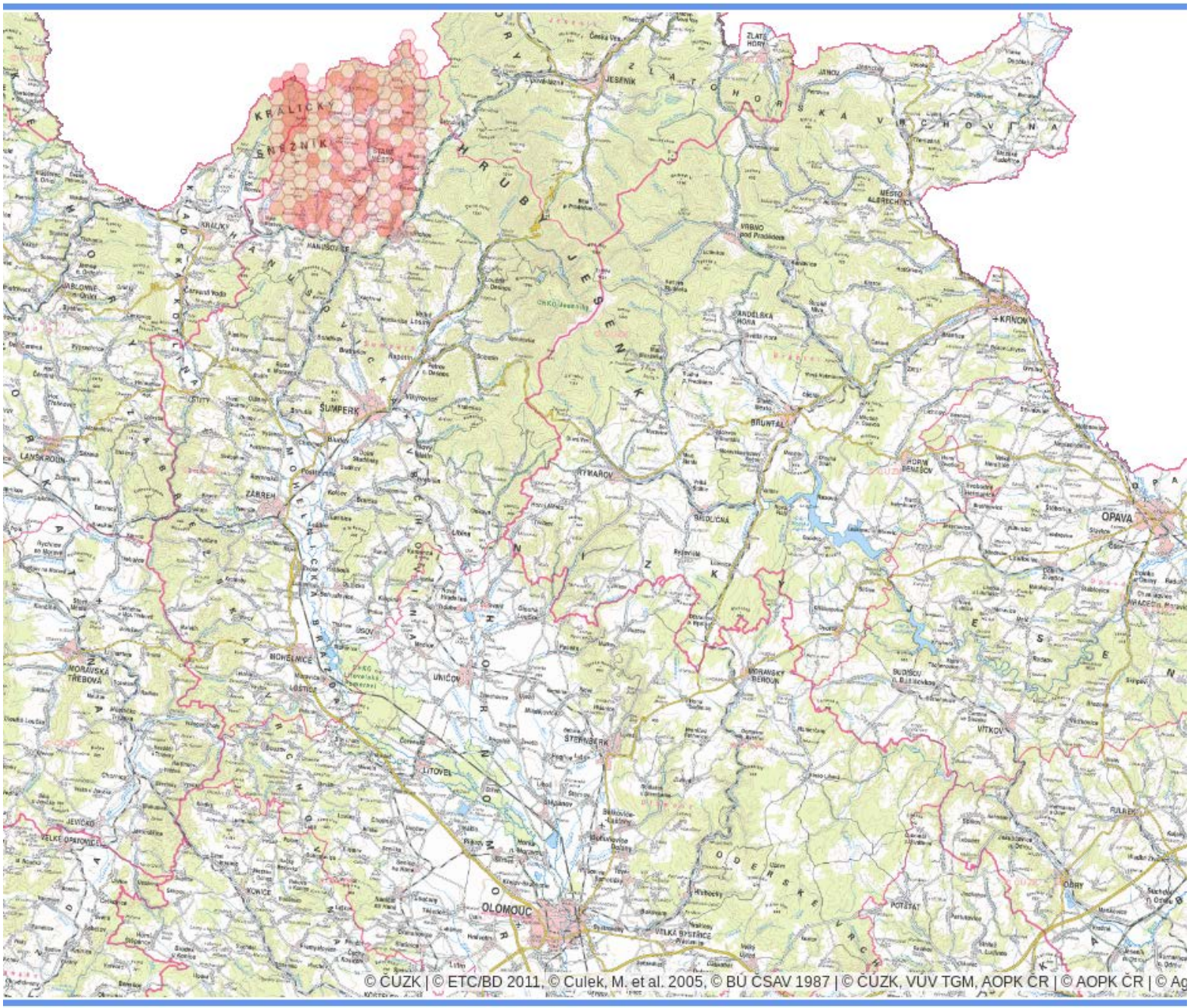

Polská hora
1106m

Králický
Sněžník
1424m

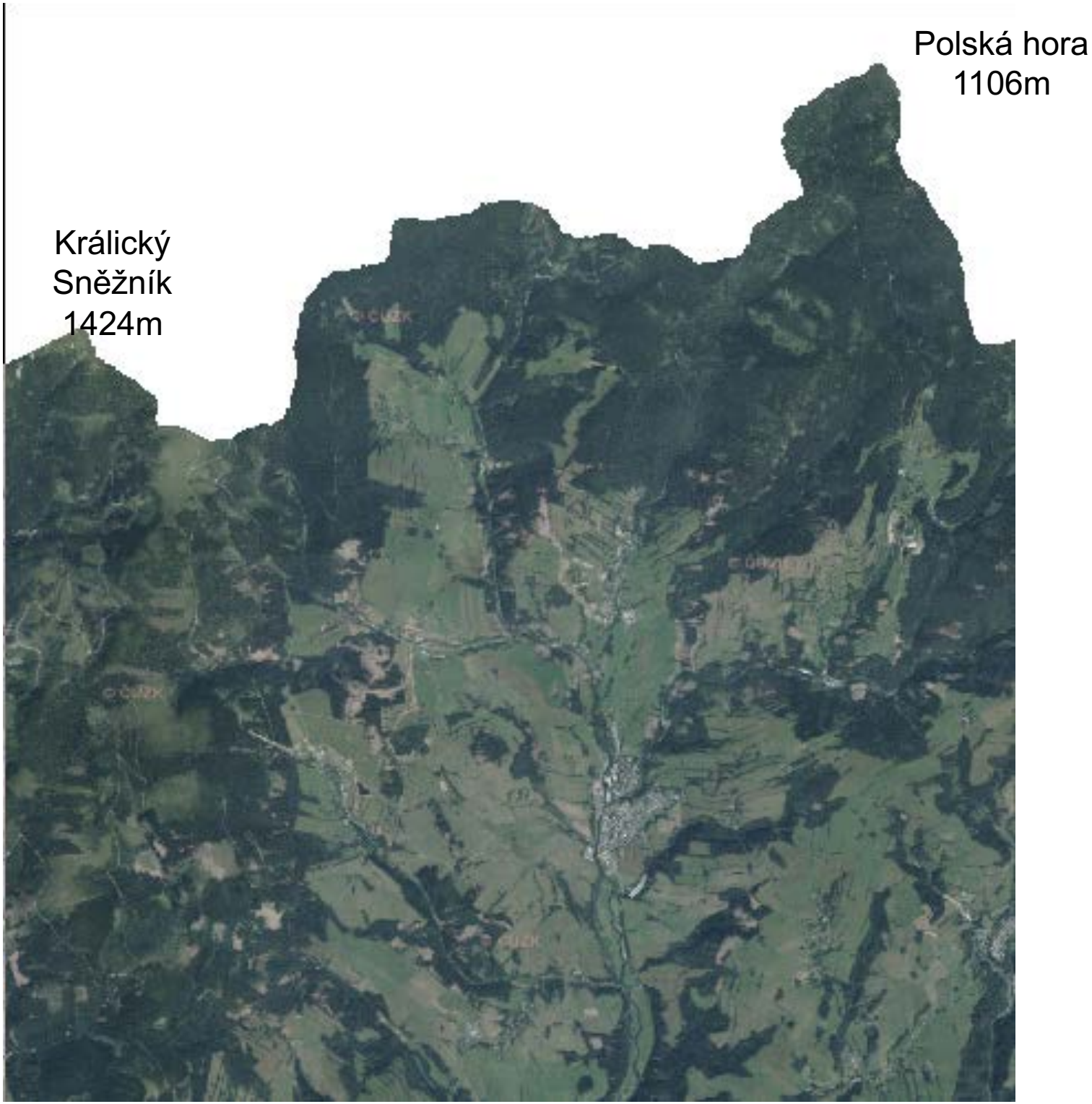
Polská hora
1106m
Králický
Sněžník
1424m

Co nás čeká?

- Oblast podhorských luk v nadmořské výšce 600 – 900 m
- V blízkosti v řádu několika km od NPR Králický Sněžník (růžově, vlevo) a místy součástí Ptačí oblasti Králický Sněžník (PO světle fialovou na obrázku dole) a před Sokolským hřbetem (okrová, vpravo nahoře)

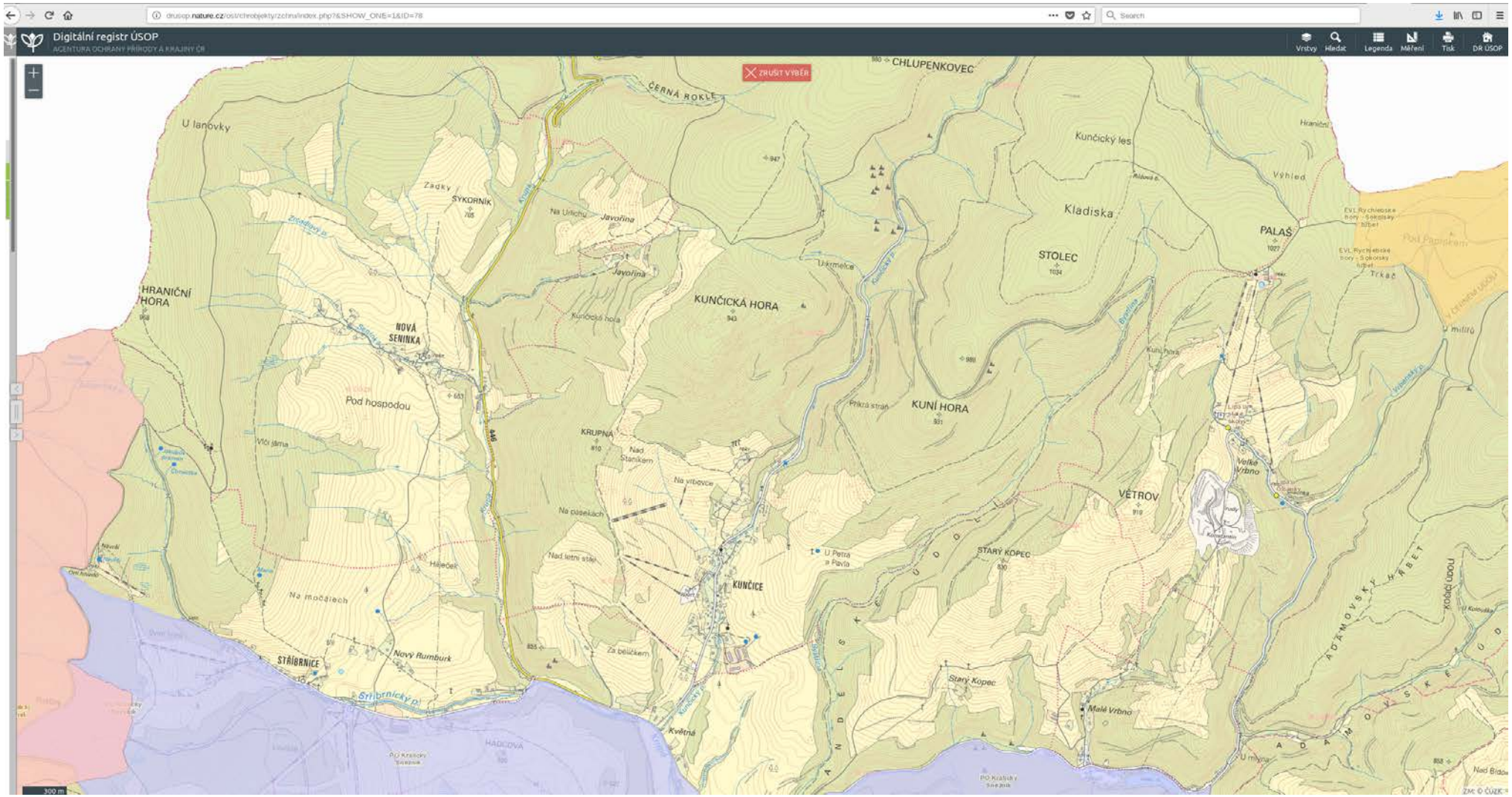

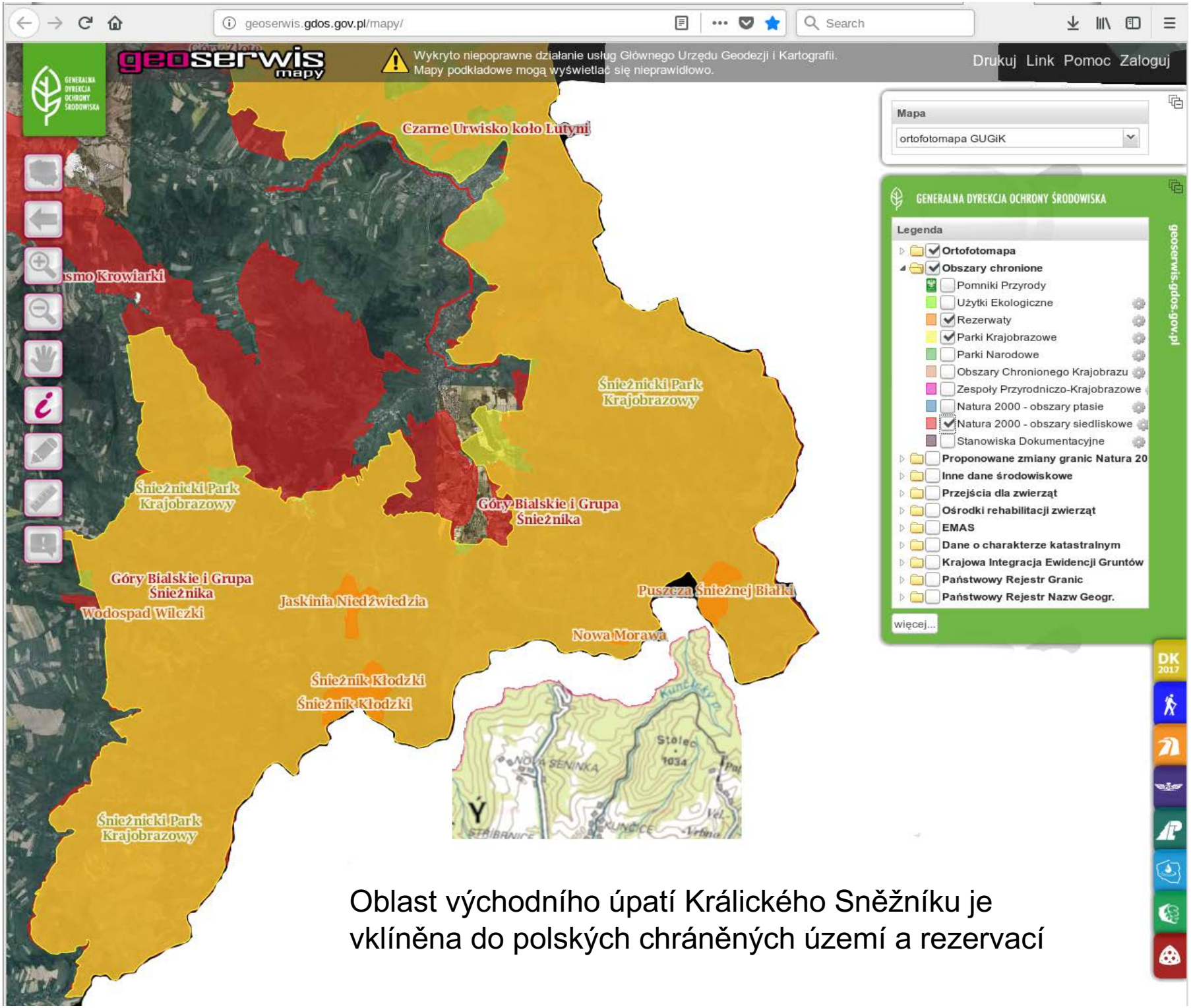

Oblast východního úpatí Králického Sněžníku je vklíněna do polských chráněných území a rezervací

Pohled ze západu od úbočí Králického Sněžníku přes Novou Seninku na vzdálenost asi 3-5km na Kunčickou horu s poli, loukami a hromadnicemi kamení, vlevo za stromem Urlich/Javořina (asi z roku 1930)

Pohled zhruba ze stejného místa asi v roce 2012

Mapovací čtverce 5867 || 5767

Prozkoumejte oblast pomocí mapového nástroje v NDOP AOPK

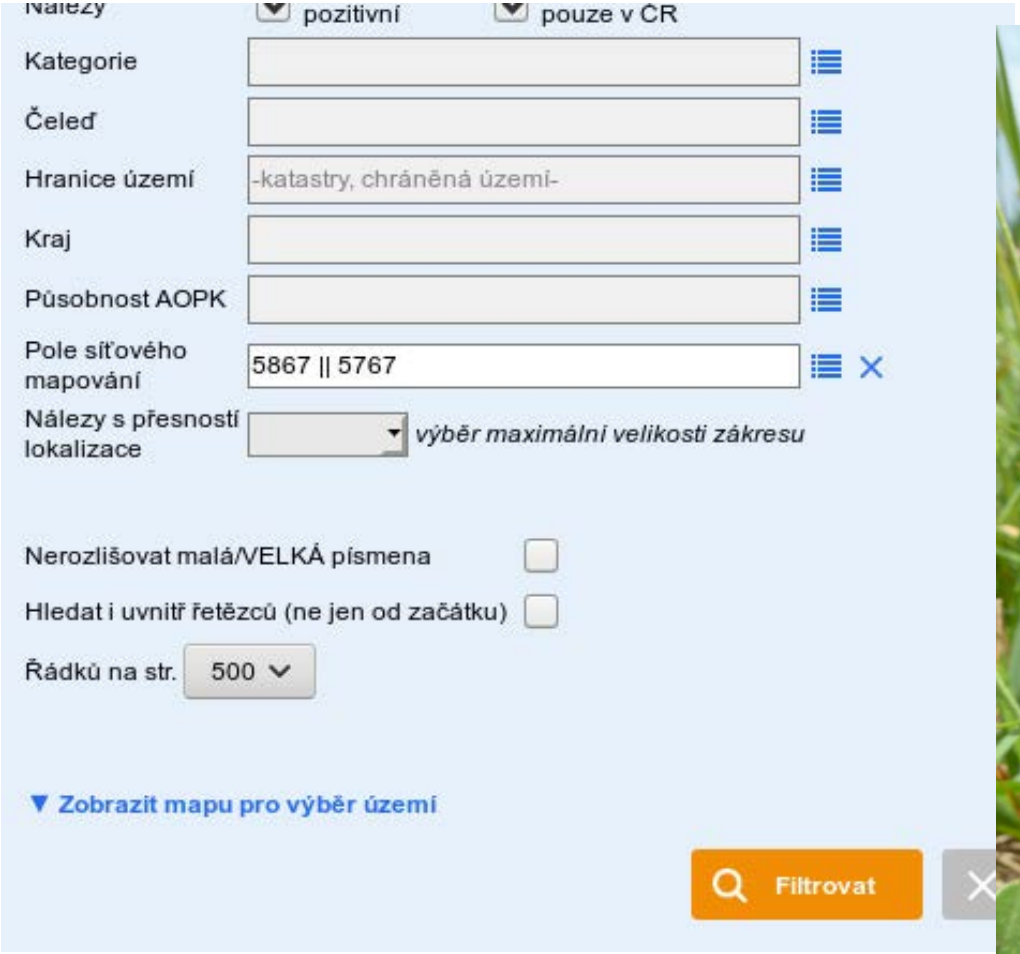

Botanicky cenná oblast (a co skoro jistě uvidíte)

C1b, §**KO** *Montia fontana* subsp. *fontana* – zdrojovka hladkosemenná pravá
C1t, §**KO** *Botrychium matricariifolium* – vratička heřmánkolistá
C2b, §**O** *Botrychium lunaria* – vratička měsíční
C2t, §**SO** *Montia fontana* subsp. *amporitana* – zdrojovka hladkosemenná potoční
V území byla také určena *M. fontana* nothosubsp. *variabilis*, která ale není zařazena do žádné kategorie ochrany!
CITES, §**O** *Gymnadenia conopsea* – pětiprstka žežulník
§**SO** *Orchis mascula* subsp. *speciosa* – vstavač mužský znamenaný
CITES, §**O** *Dactylorhiza majalis* subsp. *majalis* – prstnatec májový pravý
CITES, §**O** *Platanthera bifolia* – vemeník dvoulistý
§**O** *Epilobium obscurum* – vrbovka tmavá
§**O** *Lycopodium clavatum* subsp. *clavatum* – plavuň vidlačka pravá
§**O** *Pilosella aurantiaca* – jestřábník oranžový
§**O** *Pyrola minor* – hruštička menší
§**O** *Thesium alpinum* – lněnka alpská
§**SO** *Iris sibirica* – kosatec sibiřský

Co byste mohli najít

Listera cordata - bradáček srdčitý
nová naleziště zdrojovek, vratiček, vstavačů (kříženec prstnatce bezového?)

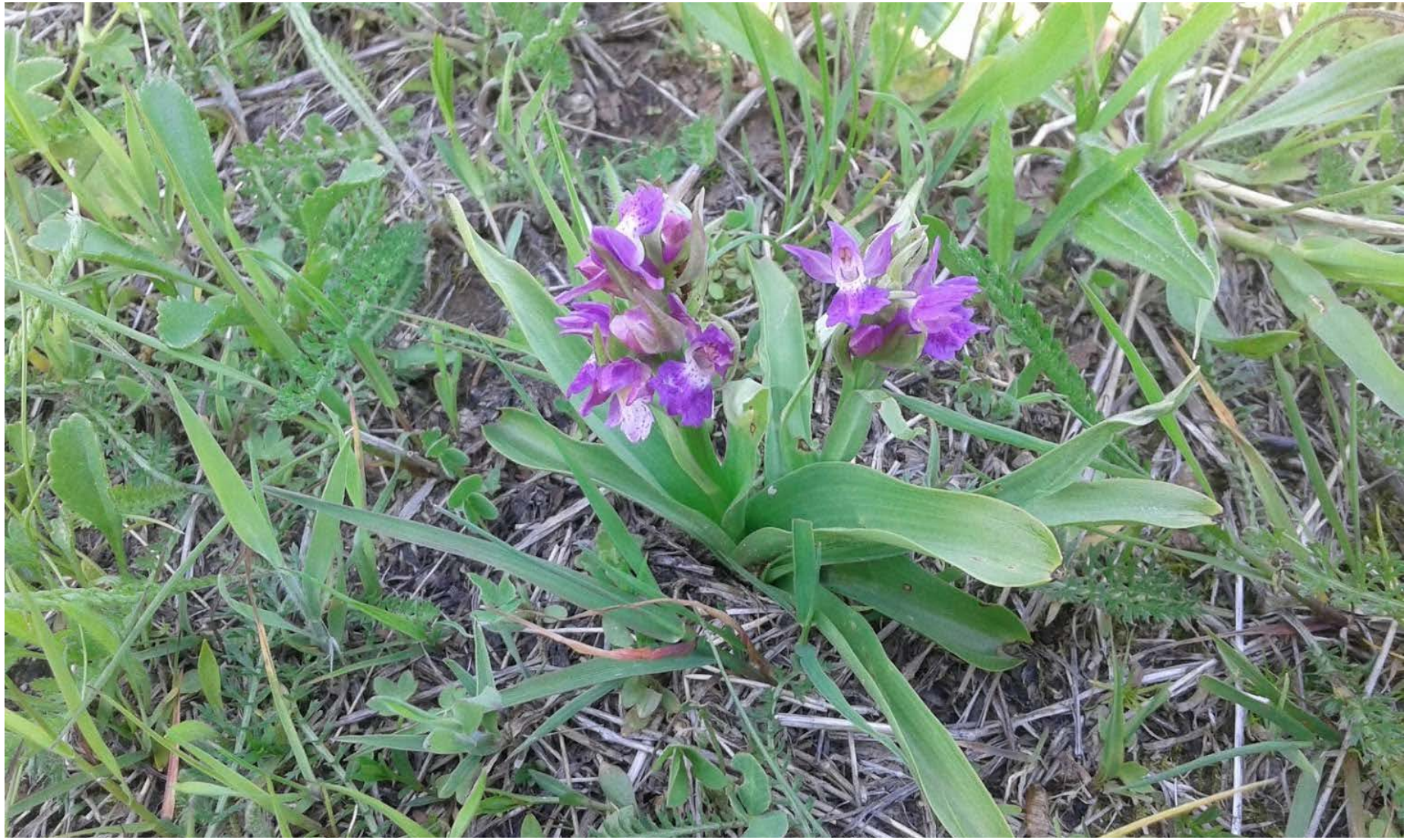

Nejcennější nelesní společenstva

***MOLINIO-ARRHENATHERETEA* – LOUKY A MEZOFILNÍ PASTVINY**
***Arrhenatherion elatioris* – Mezofilní ovsíkové a kostřavové louky**
Poo-Trisetetum flavescentis – Podhorské kostřavovo-trojštětové louky
***Calthion palustris* – Vlhké pcháčové louky**
Angelico sylvestris-Cirsietum oleracei – Vlhké louky s pcháčem zelinným
Cirsietum rivularis – Karpatské vlhké louky s pcháčem potočním
Scirpetum sylvatici – Vlhké louky se skřípinou lesní
Chaerophyllo hirsuti-Filipenduletum ulmariae – Horská vlhká tužebníková lada s krabilicí chlupatou

***CALLUNO-ULICETEA* – SMILKOVÉ TRÁVNÍKY A VŘESOVIŠTĚ**
***Violion caninae* – Podhorské a horské smilkové trávníky**
Campanulo rotundifoliae-Dianthetum deltoidis – Suché podhorské a horské smilkové trávníky

***PHRAGMITO-MAGNO-CARICETEA* – VEGETACE RÁKOSIN A VYSOKÝCH OSTŘIC**
***Phragmition australis* – Sladkovodní rákosiny**
Equisetetum fluviatilis – Mokřadní vegetace s přesličkou poříční
***Glycerio-Sparganion* – Nízké potoční rákosiny a plaury**
Glycerietum fluitantis – Mokřadní vegetace se zblochanem vzplývavým

***MONTIO-CARDAMINETEA* – VEGETACE PRAMENIŠŤ**
***Caricion remotae* – Vegetace nevápnitých lesních pramenišť**
Caricetum remotae – Vegetace lesních pramenišť s ostřicí řídkoklasou
***Epilobio nutantis-Montion fontanae* – Vegetace subatlantských podhorských nelesních pramenišť**
Philonotido fontanae-Montietum rivularis – Vegetace podhorských pramenišť se zdrojovkami

Co skoro jistě potkáte z živočichů

jasoň dymnivkový
střevlík hrbolatý
kudlanka nábožná
pačmelák cizopasný ale i další
majka fialová, m. obecná, m. svraštělá
zemní včely
chřástal polní
křepelka polní
skřivan polní
strnad luční
jeřábek lesní
tetřívek obecný
… a mnoho dalších

Petr Petřík
Botanický ústav AV ČR
Zámek 1
252 43 Průhonice